

PERBANDINGAN JUMLAH APARATUR SIPIIL NEGARA DI LINGKUNGAN PEMERINTAH KABUPATEN DAIRI

Jumlah ASN di Kabupaten Dairi yang terdiri dari PNS dan PPPK

PNS	: 3.510
PPPK	: 2.726
PPPK PW	: 414
TOTAL	: 6.650

JUMLAH SELURUH ASN DI INDONESIA

PNS : 3.670.511	PPPK : 1.550.870
JUMLAH TOTAL : 5.221.381	
INSTANSI PUSAT : 1.207.572	
INSTANSI DAERAH : 4.013.809	

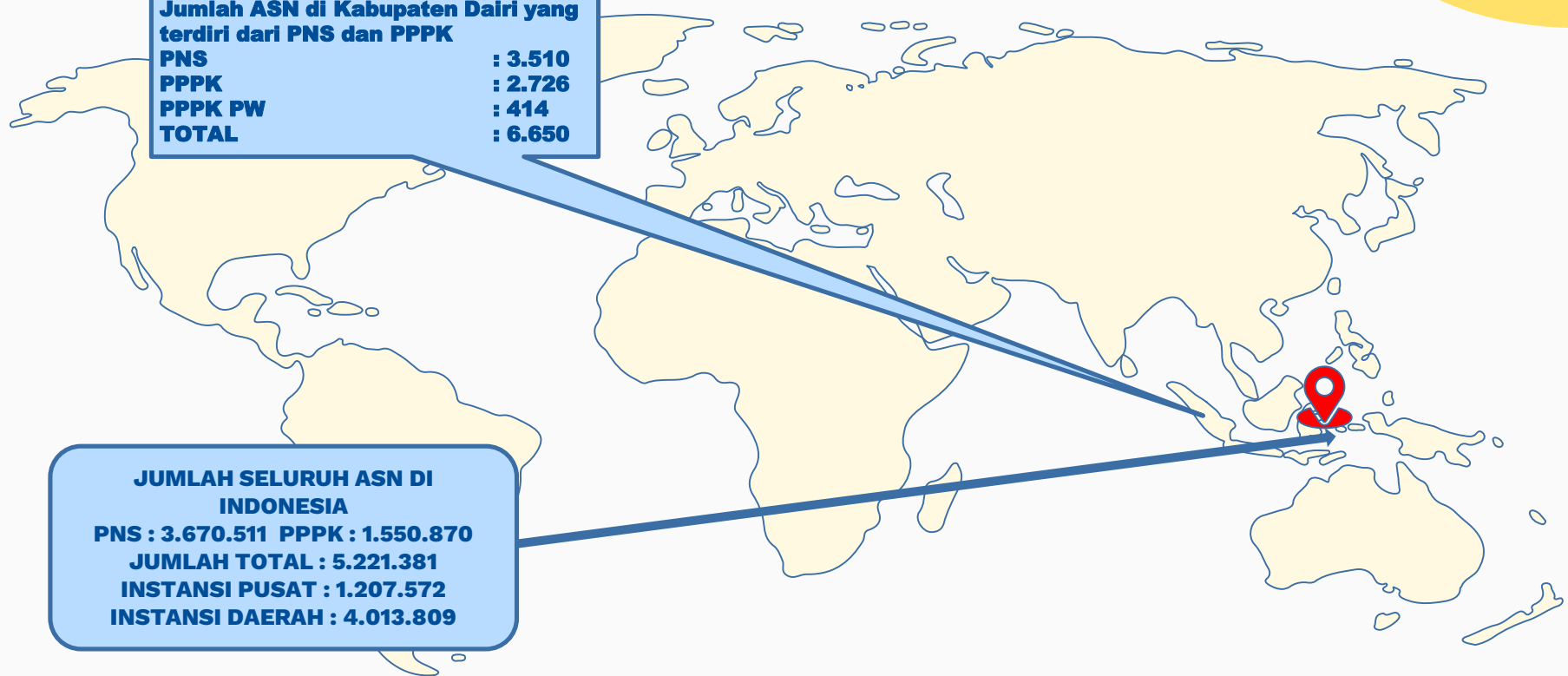

JUMLAH ASN BERDASARKAN JENIS KELAMIN

PNS		PPPK		PPPK Paruh Waktu	
PRIA	: 1095	PRIA	: 920	PRIA	: 244
WANITA	: 2415	WANITA	: 1806	WANITA	: 170
JUMLAH	: 3510	JUMLAH	: 2726	JUMLAH	: 414

JUMLAH ASN DI LINGKUNGAN PEMERINTAH KABUPATEN DAIRI 2026

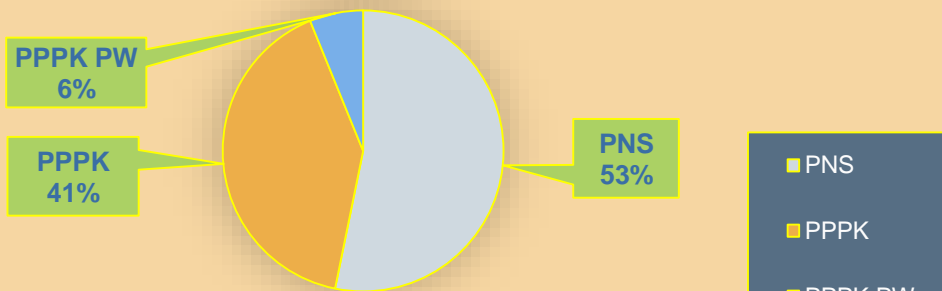

JUMLAH ASN BERDASARKAN TINGKAT PENDIDIKAN DAN JENIS KELAMIN

Pegawai Negeri Sipil

Tingkat Pendidikan	Pria	Wanita	Jumlah
Sampai dengan SD	10	2	12
SMP/Sederajat	13		13
SMA/Sederajat	178	151	329
Diploma I, II/Akta I, II	23	46	69
Diploma III/Akta III/Sarjana Muda	65	459	524
Tingkat Sarjana/Doktor/Ph.D	806	1757	2563
Jumlah	1095	2415	3510

Pegawai Pemerintah dengan Perjanjian Kerja

Tingkat Pendidikan	Pria	Wanita	Jumlah
Sampai dengan SD	8 + 20 (PW) = 28	1 + 6 (PW) = 7	35
SMP/Sederajat	12 (PW)		12
SMA/Sederajat	441 + 137 (PW) = 578	259 + 71 (PW) = 330	908
Diploma I, II/Akta I, II			
Diploma III/Akta III/Sarjana Muda	37 + 10 (PW) = 47	285 + 16 (PW) = 301	348
Tingkat Sarjana/Doktor/Ph.D	434 + 65 (PW) = 499	1261 + 77 (PW) = 1338	1837
Jumlah	920 + 244 (PW) = 1164	1806 + 170 (PW) = 1976	3140

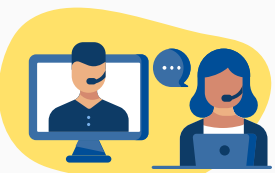

****KONDISI PER 30 APRIL 2026**

JUMLAH PNS BERDASARKAN GOLONGAN DAN JABATAN

Golongan	Jumlah (orang)
I/a	
I/b	
I/c	3
I/d	6
II/a	15
II/b	14
II/c	51
II/d	245
III/a	268
III/b	712
III/c	453
III/d	1063
IV/a	283
IV/b	279
IV/c	118
IV/d	
Total	3510

No.	Jabatan	Jumlah (Orang)
1	Jabatan Pimpinan Tinggi	31
2	Jabatan Administrator	158
3	Jabatan Pengawas	208
4	Jabatan Pelaksana	391
5	Jabatan Fungsional	2722
Jumlah		3510

****KONDISI PER 30 APRIL 2026**



JUMLAH PPPK BERDASARKAN GOLONGAN DAN JABATAN

No	Golongan	Jumlah
1	Golongan I	9
2	Golongan II	
3	Golongan III	
4	Golongan IV	
5	Golongan V	700 + 414 (PW)
6	Golongan VI	
7	Golongan VII	322
8	Golongan VIII	
9	Golongan IX	1656
10	Golongan X	37
11	Golongan XI	2
12	Golongan XII	
13	Golongan XIII	
14	Golongan XIV	
15	Golongan XV	
16	Golongan XVI	
	Total	3140

Pegawai Pemerintah dengan Perjanjian Kerja Penuh Waktu

No.	Jabatan	Jumlah (Orang)
1.	Jabatan Pelaksana	635
2.	Jabatan Fungsional	2091
	Jumlah	2726

Pegawai Pemerintah dengan Perjanjian Kerja Paruh Waktu

No.	Jabatan	Jumlah (Orang)
1.	Jabatan Pelaksana	340
2.	Jabatan Fungsional	74
	Jumlah	414

* PPPK Paruh Waktu Sejumlah 414 termasuk kedalam golongan V

**KONDISI PER 30 APRIL 2026

JUMLAH PEGAWAI NEGERI SIPIL DI SETIAP OPD

No	Nama Perangkat Daerah	PNS
1	SEKRETARIAT DAERAH	83
2	SEKRETARIAT DPRD	24
3	INSPEKTORAT	48
4	BADAN PERENCANAAN PEMBANGUNAN DAN PENELITIAN DAERAH	29
5	BADAN KEPEGAWAIAN DAN PENGEMBANGAN SUMBER DAYA MANUSIA	22
6	BADAN KEUANGAN DAN ASET DAERAH	31
7	BADAN PENANGGULANGAN BENCANA DAERAH	21
8	BADAN PENDAPATAN DAERAH	21
9	DINAS PERHUBUNGAN	38
10	DINAS PARIWISATA, KEBUDAYAAN, KEPEMUDAAN DAN OLAHRAGA	34
11	DINAS PERTANIAN, KETAHANAN PANGAN DAN PERIKANAN	38
12	DINAS KEPENDUDUKAN DAN PENCATATAN SIPIL	32
13	DINAS SOSIAL	16
14	DINAS KESEHATAN	807
15	DINAS LINGKUNGAN HIDUP	21
16	DINAS PENDIDIKAN	1816
17	DINAS PENANAMAN MODAL, PELAYANAN TERPADU SATU PINTU DAN KETENAGAKERJAAN	28
18	DINAS KOMUNIKASI DAN INFORMATIKA	16
19	DINAS PEKERJAAN UMUM DAN TATA RUANG	63
20	DINAS PEMBERDAYAAN PEREMPUAN, PERLINDUNGAN ANAK, PENGENDALIAN PENDUDUK DAN KELUARGA BERENCANA	24
21	DINAS PERINDUSTRIAN, PERDAGANGAN, KOPERASI, USAHA KECIL DAN MENENGAH	22
22	DINAS PERPUSTAKAAN DAN KEARSIPAN	16
23	DINAS PEMBERDAYAAN MASYARAKAT DAN DESA	18
24	SATUAN POLISI PAMONG PRAJA	26
25	BADAN KESATUAN BANGSA DAN POLITIK	10



NO.	NAMA	JUMLAH
26	KANTOR KECAMATAN SIDIKALANG	10
27	KANTOR KECAMATAN SITINJO	14
28	KANTOR KECAMATAN BERAMPU	10
29	KANTOR KECAMATAN PARBULUAN	11
30	KANTOR KECAMATAN SUMBUL	11
31	KANTOR KECAMATAN SILAHISABUNGAN	7
32	KANTOR KECAMATAN PEGAGAN HILIR	9
33	KANTOR KECAMATAN TIGALINGGA	10
34	KANTOR KECAMATAN GUNUNG SITEMBER	10
35	KANTOR KECAMATAN TANAH PINEM	9
36	KANTOR KECAMATAN SIEMPATNEMPU	13
37	KANTOR KECAMATAN SIEMPATNEMPU HULU	11
38	KANTOR KECAMATAN SIEMPATNEMPU HILIR	9
39	KANTOR KECAMATAN LAE PARIRA	11
40	KANTOR KECAMATAN SILIMA PUNGGU-PUNGGU	13
41	KANTOR KELURAHAN SIDIKALANG	8
42	KANTOR KELURAHAN BATANG BERUH	6
43	KANTOR KELURAHAN KUTA GAMBIR	11
44	KANTOR KELURAHAN BINTANG HULU	6
45	KANTOR KELURAHAN SIDIANGKAT	4
46	KANTOR KELURAHAN PEGAGAN JULU I	4
47	KANTOR KELURAHAN PARONGIL	3
48	KANTOR KELURAHAN PANJI DABUTAR	6
JUMLAH KESELURUHAN		3510

JUMLAH PEGAWAI PEMERINTAH DENGAN PERJANJIAN KERJA DI SETIAP OPD

No	Nama Perangkat Daerah	Rincian PPPK		
		PPPK	PPPK Paruh Waktu	Total
1	SEKRETARIAT DAERAH	52	4	56
2	SEKRETARIAT DPRD	6	7	13
3	INSPEKTORAT	4	2	6
4	BADAN PERENCANAAN PEMBANGUNAN DAN PENELITIAN DAERAH	0	2	2
5	BADAN KEPEGAWAIAN DAN PENGEMBANGAN SUMBER DAYA MANUSIA	5	0	5
6	BADAN KEUANGAN DAN ASET DAERAH	5	0	5
7	BADAN PENANGGULANGAN BENCANA DAERAH	131	2	133
8	BADAN PENDAPATAN DAERAH	5	5	10
9	DINAS PERHUBUNGAN	36	2	38
10	DINAS PARIWISATA, KEBUDAYAAN, KEPEMUDAAN DAN OLAHRAGA	46	16	62
11	DINAS PERTANIAN, KETAHANAN PANGAN DAN PERIKANAN	19	53	72
12	DINAS KEPENDUDUKAN DAN PENCATATAN SIPIL	15	10	25
13	DINAS SOSIAL	8	7	15
14	DINAS KESEHATAN	448	28	476
15	DINAS LINGKUNGAN HIDUP	76	46	122
16	DINAS PENDIDIKAN	1687	173	1860
17	DINAS PENANAMAN MODAL, PELAYANAN TERPADU SATU PINTU DAN KETENAGAKERJAAN	11	0	11
18	DINAS KOMUNIKASI DAN INFORMATIKA	19	5	24
19	DINAS PEKERJAAN UMUM DAN TATA RUANG	33	21	54
20	DINAS PEMBERDAYAAN PEREMPUAN, PERLINDUNGAN ANAK, PENGENDALIAN PENDUDUK DAN KELUARGA BERENCANA	5	2	7
21	DINAS PERINDUSTRIAN, PERDAGANGAN, KOPERASI, USAHA KECIL DAN MENENGAH	10	2	12
22	DINAS PERPUSTAKAAN DAN KEARSIPAN	3	0	3
23	DINAS PEMBERDAYAAN MASYARAKAT DAN DESA	4	0	4
24	SATUAN POLISI PAMONG PRAJA	68	15	83
25	BADAN KESATUAN BANGSA DAN POLITIK	2	0	2

No	Nama Perangkat Daerah	Rincian PPPK		
		PPPK	PPPK Paruh Waktu	Total
26	KANTOR KECAMATAN SIDIKALANG	2	0	2
27	KANTOR KECAMATAN SITINJO	2	0	2
28	KANTOR KECAMATAN BERAMPU	1	2	3
29	KANTOR KECAMATAN PARBULUAN	2	1	3
30	KANTOR KECAMATAN SUMBUL	2	0	2
31	KANTOR KECAMATAN SILAHISABUNGAN	2	0	2
32	KANTOR KECAMATAN PEGAGAN HILIR	2	0	2
33	KANTOR KECAMATAN TIGALINGGA	1	2	3
34	KANTOR KECAMATAN GUNUNG SITEMBER	2	1	3
35	KANTOR KECAMATAN TANAH PINEM	2	1	3
36	KANTOR KECAMATAN SIEMPATNEMPU	3	0	3
37	KANTOR KECAMATAN SIEMPATNEMPU HULU	2	2	4
38	KANTOR KECAMATAN SIEMPATNEMPU HILIR	0	1	1
39	KANTOR KECAMATAN LAE PARIRA	2	1	3
40	KANTOR KECAMATAN SILIMA PUNGGGA-PUNGGGA	2	1	3
41	KANTOR KELURAHAN SIDIKALANG	0	0	0
42	KANTOR KELURAHAN BATANG BERUH	0	0	0
43	KANTOR KELURAHAN KUTA GAMBIR	0	0	0
44	KANTOR KELURAHAN BINTANG HULU	0	0	0
45	KANTOR KELURAHAN SIDIANGKAT	0	0	0
46	KANTOR KELURAHAN PEGAGAN JULU I	0	0	0
47	KANTOR KELURAHAN PARONGIL	1	0	1
48	KANTOR KELURAHAN PANJI DABUTAR	0	0	0
JUMLAH KESELURUHAN		2.726	414	3.140

Rata rata Usia ASN

Pegawai Pemerintah dengan Perjanjian Kerja dan Paruh Waktu

USIA (Tahun)	Kelahiran	Jumlah	
55-60	1967-1971	32	6
49-54	1972-1977	78	25
43-48	1978-1983	354	42
37-42	1984-1989	720	76
31-36	1990-1995	991	137
25-30	1996-2000	518	107
22-24	2001-2004	33	21
Jumlah		2726	414
Total		3140	

Pegawai Negeri Sipil

USIA (Tahun)	Kelahiran	Jumlah
55-60	1966-1971	858
49-54	1972-1977	653
43-48	1978-1983	851
37-42	1984-1989	742
31-36	1990-1995	328
25-30	1996-2000	63
22-24	2001-2003	15
Jumlah		3510

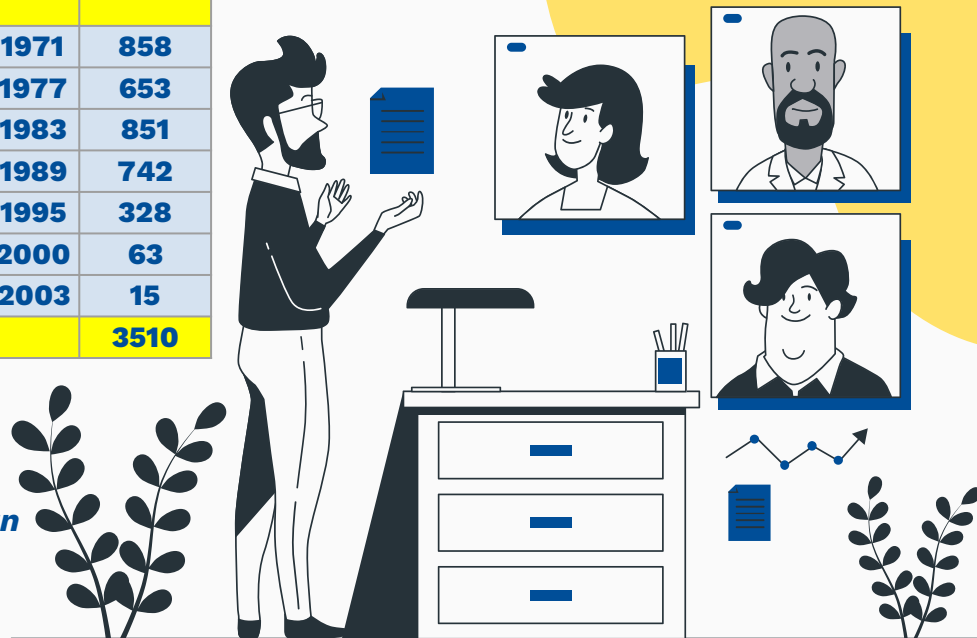

**Keterangan : pada Tabel 1 untuk kolom paling kanan jumlah PPPK Paruh waktu*

****KONDISI PER 30 APRIL 2026**

